Erkend controle organisme door FOD Economie
KEURteam vzw TEL: 050 68 55 55
Meulestraat 31 info@keurteam.be
8730 Beernem www.keurteam.be
BTW/Ondnr BE 0831.542.002 RPR Gent afdeling Brugge

526-INSP

RAPPORT VAN GELIJKVORMIGHEIDSONDERZOEK EN/OF CONTROLEBEZOEK VAN EEN ELEKTRISCHE INSTALLATIE

Rapportnr: 20260526011003 Datum onderzoek: 26/05/2026 Agent: Nathan De Kegel volgens procedure TP01b

ALGEMENE GEGEVENS

Uw referentie: **Herkeuring op : 26/05/2051**
Plaats van onderzoek: **Nijverheidsstraat 49, 9950 Waarschoot (België)**
Eig./Uitb./Beh.: **Bart Goossens - Nieuwhofdreef 5A, 9990 Maldegem (België)**
Uitvoerder: **Bart Goossens - Nieuwhofdreef 5A, 9990 Maldegem (België)**
Bedrijf: **Bart Goossens bv** **Ond nr : BE0898278792**
Type lokalen: **Wooneenheid**
Doel onderzoek: **6.4 - Gelijkvormigheid/indienststelling voor ingebruikname volgens AREI Boek 1 - KB 06/10/2025**
Installatie van: ☐ **voor 1981** ☐ **1981 - 2020** ☐ **2020 - 2025** ☐ **na 3/2025** ☑ **na 3/2026**

GEGEVENS VAN DE ELEKTRISCHE INSTALLATIE

EAN:	541 448 820 049 214 794
DNB:	Imewo
Nominale spanning:	230V mono
Hoofdbeveiliging:	40A
Voedingsleiding:	2 x 10 mm² XVB
Elektrode type:	Pen
Aantal borden:	2
Aantal stroombanen:	1/22
Waarde diff. inr:	300mA 40A

METINGEN EN BEPROEVINGEN

Continuïteitsmeting:	OK
Diff. testknop:	OK
Diff. foutlus:	OK
Bescherming RA/OA:	OK
staat vast elektrisch materieel:	OK
R isolatie:	12.17 MOhm
R aarde:	11.1 Ohm
Schema's:	In bijlage



TOELICHTING

De elektrische installatie is geschikt voor een aansluiting van 230V mono tot en met 40A.

INBREUKEN (I) / AFWIJKING (A) / OPMERKINGEN (O) / VASTSTELLING (V)

	Groep	I/A/O/V	Omschrijving	Arei nr
1	Inbreuken	V	Geen inbreuken vastgesteld.	Vaststelling

BESLUIT

De elektrische installatie voldoet aan de voorschriften van het AREI – Boek 1 – KB 06/10/2025 De ADS werd verzegeld en het ééndraadsschema en situatieplan zijn voor gezien getekend door de agent-bezoeker. De installatie dient opnieuw te worden gecontroleerd uiterlijk op 26/05/2051of voor ingebruikname van elke belangrijke wijziging of uitbreiding.

RAADGEVINGEN

Het verslag van de controle moet worden bewaard in het dossier van de elektrische installatie. Elke wijziging aan de elektrische installatie moet in het dossier vermeld worden. Bij elk ongeluk aan personen overkomen en rechtstreeks of onrechtstreeks te wijten aan de aanwezigheid van elektriciteit, is men verplicht de Federale Overheidsdienst die Energie onder zijn bevoegdheid heeft onmiddellijk in te lichten.

Erkend controle organisme door FOD Economie
KEURteam vzw TEL: 050 68 55 55
Meulestraat 31 info@keurteam.be
8730 Beernem www.keurteam.be
BTW/Ondnr BE 0831.542.002 RPR Gent afdeling Brugge

526-INSP

RAPPORT VAN GELIJKVORMIGHEIDSONDERZOEK EN/OF CONTROLEBEZOEK VAN EEN ELEKTRISCHE INSTALLATIE

Rapportnr: 20260526011003 Datum onderzoek: 26/05/2026 Agent: Nathan De Kegel volgens procedure TP01b

CLAUSULE

Dit onderzoek beperkt zich tot de vaste elektrische installatie die zichtbaar en zonder extra middelen bereikbaar zijn. Schakelaars, contactdozen, kabelgoten en apparaten zijn niet opengemaakt. Toestellen en apparaten maken geen deel uit van dit onderzoek.

Vrijgave in naam van de directeur van het erkend organisme.

Inspecteur: **Nathan De Kegel** Datum vrijgave: 26/05/2026



Erkend controle organisme door FOD Economie
KEURteam vzw TEL: 050 68 55 55
Meulestraat 31 info@keurteam.be
8730 Beernem www.keurteam.be
BTW/Ondnr BE 0831.542.002 RPR Gent afdeling Brugge

526-INSP

RAPPORT VAN GELIJKVORMIGHEIDSONDERZOEK EN/OF CONTROLEBEZOEK VAN EEN ELEKTRISCHE INSTALLATIE

Rapportnr: 20260526011003 Datum onderzoek: 26/05/2026 Agent: Nathan De Kegel volgens procedure TP01b

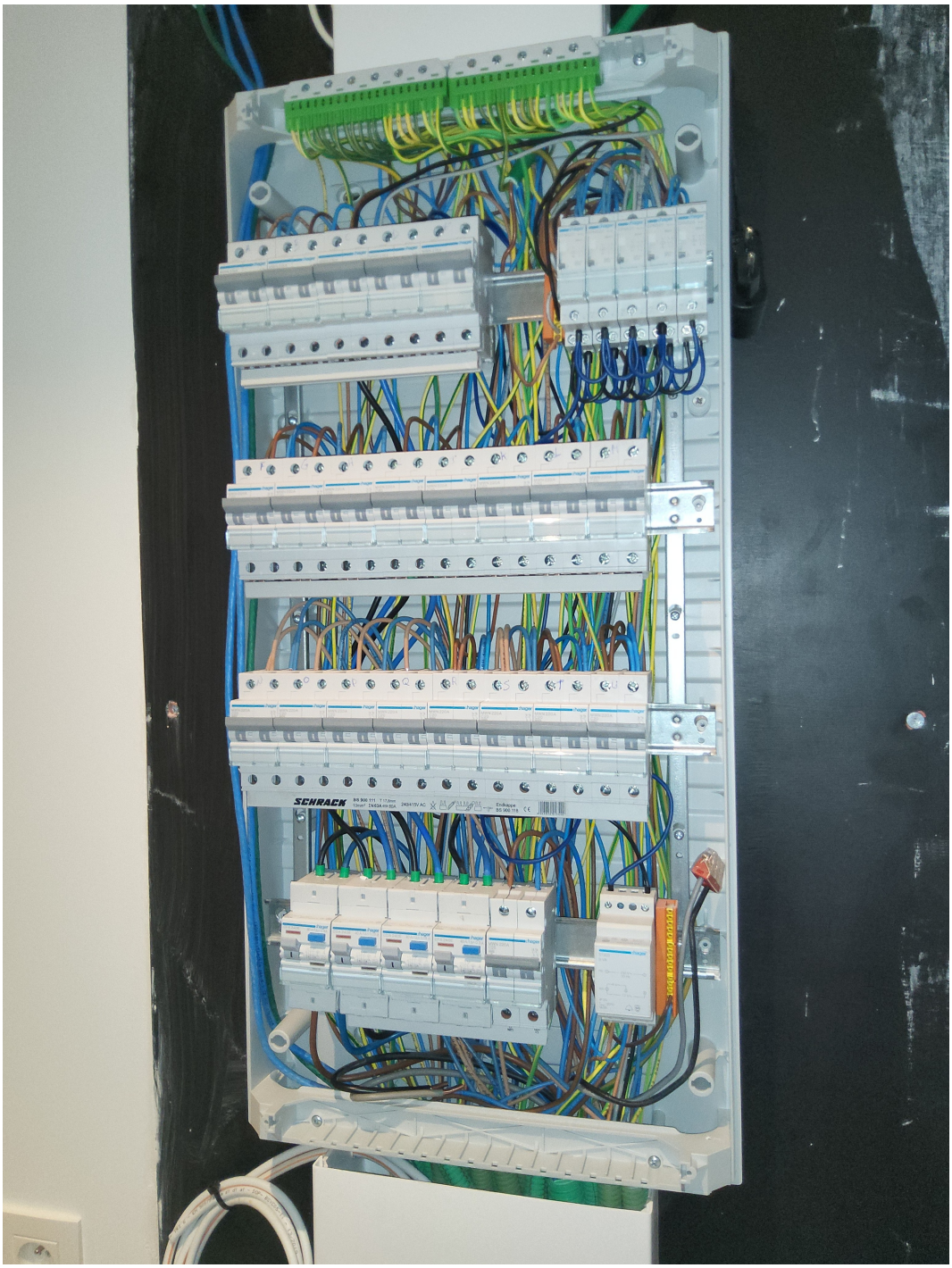

Erkend controle organisme door FOD Economie
KEURteam vzw TEL: 050 68 55 55
Meulestraat 31 info@keurteam.be
8730 Beernem www.keurteam.be
BTW/Ondnr BE 0831.542.002 RPR Gent afdeling Brugge

526-INSP

RAPPORT VAN GELIJKVORMIGHEIDSONDERZOEK EN/OF CONTROLEBEZOEK VAN EEN ELEKTRISCHE INSTALLATIE

Rapportnr: 20260526011003 Datum onderzoek: 26/05/2026 Agent: Nathan De Kegel volgens procedure TP01b

